

↓↓↓ compilazione dati veicolo obbligatoria per classificazione ↓↓↓

MODELLO-SERIE		ANNO COSTRUZIONE	PREFISSO TELAIO		N° TELAIO	
TARGA	DEMOLITO c		PREFISSO MOTORE in uso		N° MOTORE in uso	
COLORE		n° att storicità ASI	n° identità ASI	n° carta FIVA	n° fiche CSAI	
N° tessera REGISTRO	N° tessera ASI	decorrenza	data	data	data	gruppo
numero omologazione PRA						

SONO ANCHE ISCRITTO AL CLUB:

↓↓↓ compilazione dati personali obbligatoria per ottenere la tessera ↓↓↓

COGNOME E NOME		PROFESSIONE	TELEFONO abit.	
INDIRIZZO				TELEFONO uff.
CAP	CITTA'	PROVINCIA	FAX	
DATA DI NASCITA	LUOGO DI NASCITA	CODICE FISCALE	CELL	
E-MAIL	FIRMA		CELL	

Spazio per fotografia

3/4 anteriore lato passeggero



formato 10 x 15 cm.

Non incollare

CLASSIFICAZIONE VEICOLO

autobianchi

Spazio per fotografia

3/4 posteriore lato guida



formato 10 x 15 cm.

Non incollare

CONDIZIONI GENERALI:

c OTTIME c BUONE c DISCRETE c FUNZIONANTE c PER PEZZI DI RICAMBIO

CONDIZIONI ESTERNO:

c CONSERVATO c RESTAURATO c PARZIALMENTE RESTAURATO c DA RESTAURARE c IN USO

COLORE:

SIGLA E TIPO VERNICE: SE RIVERNICIATO: c COME ORIGINALE c NON ORIGINALE

CONDIZIONI INTERNO:

c CONSERVATO c RIFATTO COME ORIGINALE c RIFATTO NON ORIGINALE c DA RESTAURARE c IN USO

MOTORE in uso: MOTORE in uso: se è in uso un motore non originale indicare qui i dati di quello originale
c ORIGINALE c NON ORIGINALE TIPO - SERIE:

PARTICOLARI NON ORIGINALI ESTERNO / INTERNO:

PARTICOLARI MANCANTI:

ACCESSORI:

c CONFORMI c NON CONFORMI
ALL'EPOCA

CHIEDO ATTIVAZIONE SERVIZI PER L'AUTO: CERTIFICATO DI ORIGINALITA' + TARGA COMPRESA = € 75 una tantum SI c servizi non fornibili separatamente

NOTE DEL REGISTRO AUTOBIANCHI

c ESAME DOCUMENTALE DATA LUOGO CT ESAMINATORE

c ESAME A VISTA DATA LUOGO CT ESAMINATORE

Spazio per fotografia
numero del telaio

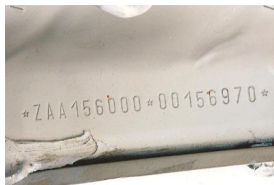

formato 10 x 15 cm.

Non incollare

Spazio per fotografia
numero completo del motore

(FACOLTATIVA)



Stampare in
piccolo formato

Non incollare

Spazio per fotografia
targhetta identificazione
riassuntiva dei dati della vettura

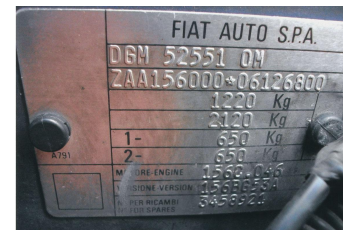

formato 10 x 15 cm.

Non incollare

Spazio per fotografia
vista completa motore dall'alto



formato 10 x 15 cm.

Non incollare

Spazio per fotografia
selleria anteriore,
rivestimenti tunnel,
pavimento e portiera



seduta e schienale
dei 2 sedili
ben visibili

(OBBLIGATORIO)

NO
Tappetini sul pavimento
NO
fodere sui sedili

formato 10 x 15 cm.

Non incollare

- allega: 1) fotocopia del libretto di circolazione – 2) fotocopia foglio complementare o certificato di proprietà (C.D.P.)-
invia il tutto a : **REGISTRO AUTOBIANCHI - CASELLA POSTALE 33 - 10043 ORBASSANO (TO) ITALIA**